

583000,000000

**Legenda**

-  Freccce direzionali
-  Edicole informative
-  Sentiero da ripristinare
-  Percorso Mountain Bike
-  Limiti\_Comunali

MONTE SANT'ANGELO

4618000,000000

4618000,000000

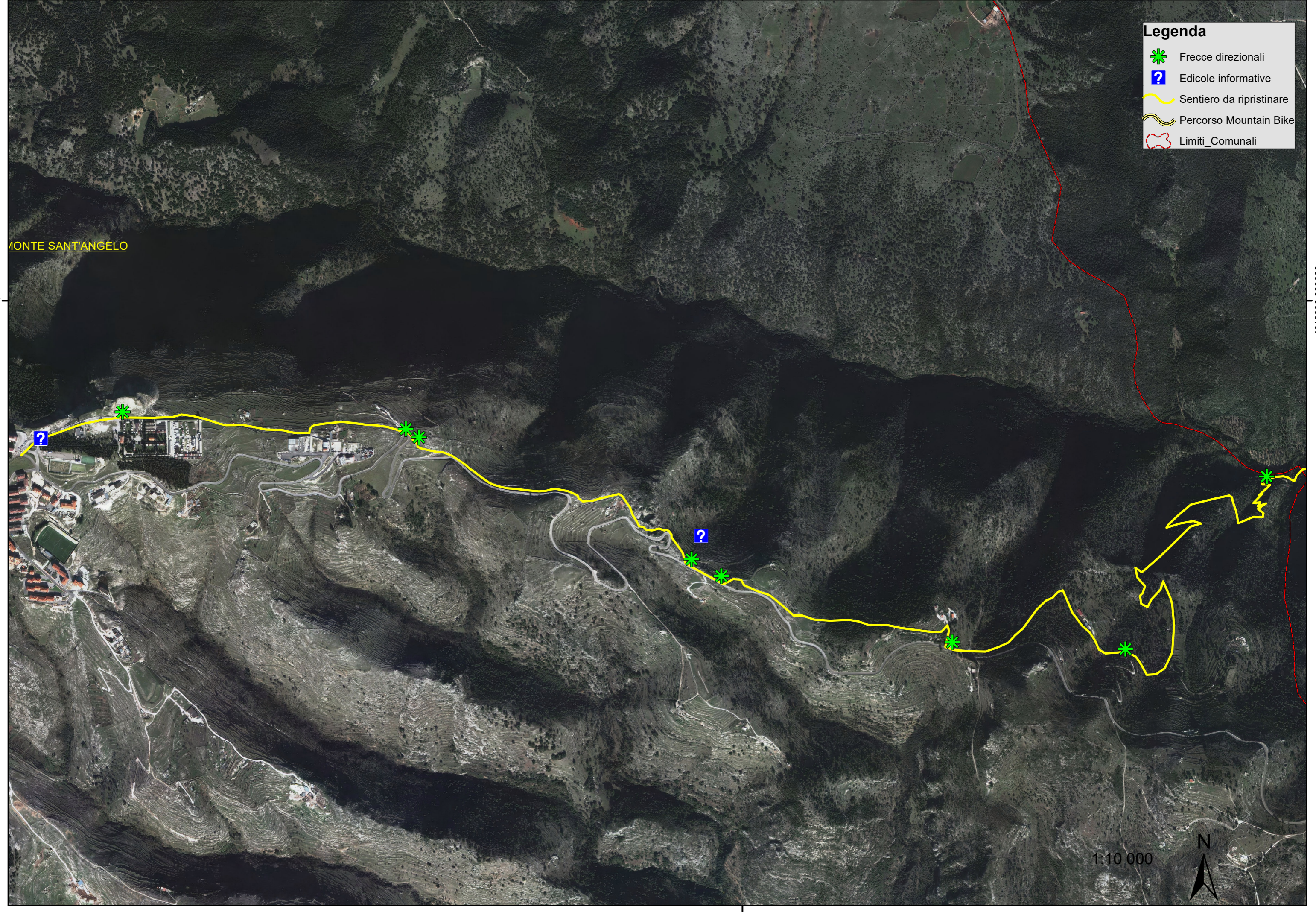

583000,000000

1:10 000









586000 000000

MATTINATA

**Legenda**

-  Freccie direzionali
-  Edicole informative
-  Sentiero da ripristinare
-  Percorso Mountain Bike
-  Limiti Comunali

4618000 000000

4618000 000000

4616000 000000

4616000 000000

586000 000000

1:10 000





583000

586000

589000

4620000

4620000

583000

586000

589000

4614000

4616000

**Legenda**

- Edicole informative (voi siete qui)
- Sentiero Mattinata-Monte Saraceno-Monte Sant'Angelo
- Percorso Mountain Bike
- Limiti Comunali



MATTINATA



MONTE SANT'ANGELO



Monte Saraceno

MATTINATA

MONTE SANT'ANGELO

Valle Carbonara

Valle di Maronechia

Coppa D'Apolito



CONSORZIO DI BONIFICA MONTANA DEL GARGANO



**P.S.R. PUGLIA 2014-2020 - SOTTOMISURA 19.2 - AZIONE 2**  
 (PSR PUGLIA 2014 - 2020 - GAL GARGANO - SOTTOMISURA 19.2 - "SOSTEGNO ALL'ESECUZIONE NELL'AMBITO DEGLI INTERVENTI DELLA STRATEGIA" - AZIONE 2 - GARGANO IMPATTO ZERO - INTERVENTO 2.6 - SENTIERI DI INCONTRO - VALORIZZAZIONE DELLE FILIERE LOCALI)

Ideati e progettati dal Settore Forestale del CONSORZIO DI BONIFICA MONTANA DEL GARGANO

